

Een schrijftafel met historie in Gilze

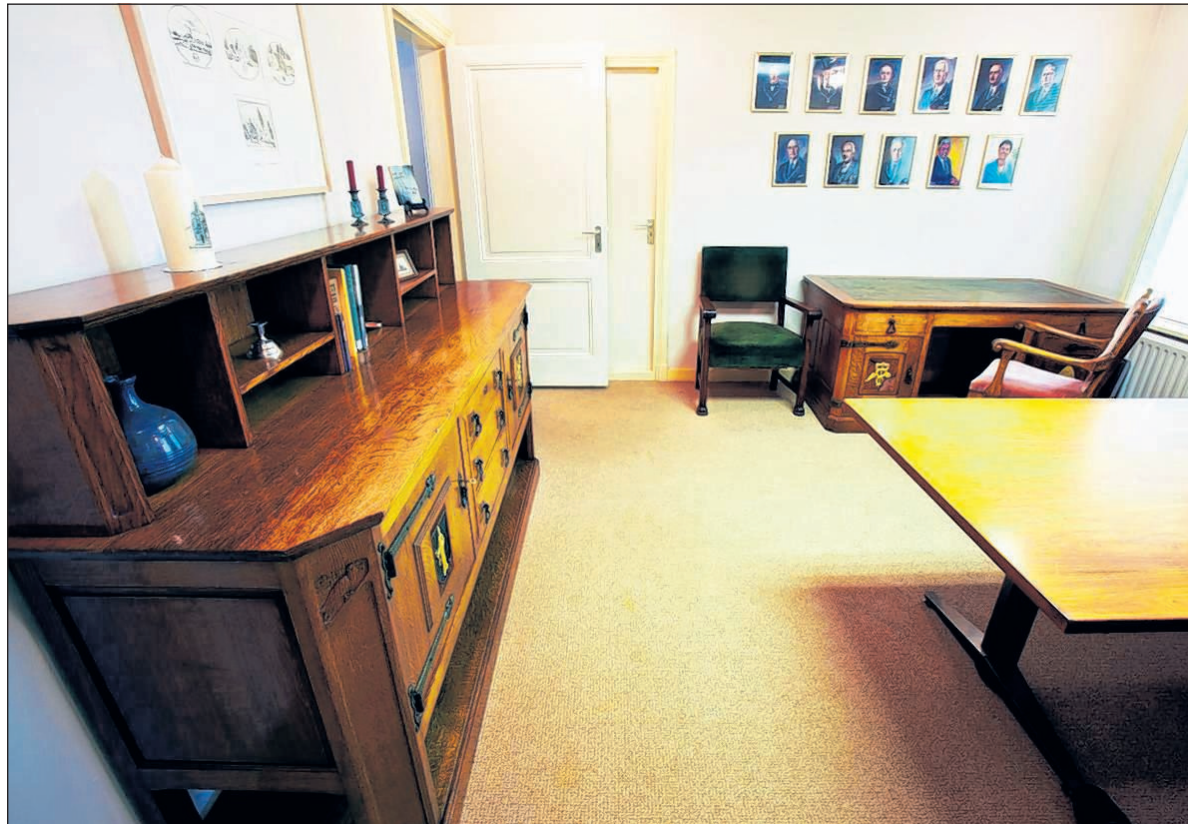

door
Maartje Huijben
maartje.huijben@bndestem.nl

GILZE - Belangrijke plannen zijn aan het burgemeestersmeubilair gewikt en gewogen. Te zwaar bevonden, of te licht. Sinds enige tijd staat de inboedel in het heemhuis in Gilze, waar de heemkring een burgemeesterskamer heeft ingericht. We schrijven 1937. Het gemeentehuis aan de Nieuwstraat in Gilze voldoet niet meer en daarom besluit de raad een nieuw raadhuis op Nerhoven te laten bouwen. Op het gemeentehuis werken op dat moment elf personeelsleden. Twee jaar later is het gebouw klaar. Burgemeester Sweens krijgt budget om voor zijn kamer nieuw meubilair aan te schaffen. Het worden robuuste, houten meubelen. Het dressoir is ingelegd met het logo van de gemeente Gilze en Rijen en de patroonheilige Sint-Petrus. Het bureau is ingelegd met aan één zijde de afbeelding van een bijenkorf. Aan de andere zijde staat een afbeelding die iets met ambachten te maken heeft. „De betekenis hiervan hebben we nog niet kunnen achterhalen”, zegt



Burgemeester Sweens schafte in 1939 nieuw meubilair aan voor zijn kamer in het nieuwe raadhuis op Nerhoven.

foto **Johan Wouters**/het fotoburo

Bert Wagemakers van de heemkring. Lang heeft burgemeester Sweens niet van de nieuwe meubelen kunnen genieten. De Duitsers leggen een jaar na de opening van het gebouw beslag op enkele vertrekken. „De burgemeester krijgt in die tijd veel op zijn bordje”, zegt Mariëlle van Hezewijk van Heemkring Molenheide, wier oom in die tijd op het gemeentehuis werkte. „Hij kreeg veel opdrachten van de

Duitsers. Hij moest bijvoorbeeld zorgen dat er personeel was”, zegt Wagemakers. „Boeren moesten met hun karren zorgen dat bommengaten werden dichtgemaakt. Een gevaarlijke klus.” In 1941 neemt Sweens ontslag als burgemeester. „Hij kon de druk van de Duitsers niet aan”, zegt Van Hezewijk.

De volgende die achter de schrijftafel plaatsneemt, is burgemeester Klardie. Ook hij zwaait voortijdig

af, wegens ziekte. De ambtswooning in de Nieuwstraat komt hierdoor leeg en daarom verhuizen het college en de ambtenaren per 1 maart 1944 naar het in 1934 gebouwde pand en de oude pastorie. In 1946 krijgen de ambtenaren en

het gemeentebestuur een permanente plek in Villa Mol. Daar blijft het burgemeestersmeubilair tot 2009/2010 staan.

Burgemeester Van Mierlo is de laatste die dagelijks achter het bureau plaatsneemt. In 1961 verschuift het centrum van de macht naar Rijen. In dat jaar wordt het huidige raadhuis op het Raadhuisplein geopend. Burgemeester Van Mierlo schaft nieuw meubilair aan. In Villa Mol neemt de burgemeester nog slechts af en toe aan de schrijftafel plaats tijdens het spreekuur. In 2009 of 2010 verdwijnen de meubelen in de kelders van het gemeentehuis in Rijen.

Het bureau

- Drie burgemeesters hebben dagelijks achter het bureau plaatsgenomen: Sweens, Klardie en Van Mierlo.
- Aan de secretaire zijn een aantal belangrijke historische issues behandeld.
- Burgemeester Sweens had de grondige wens om Gilze en Rijen dicht naar elkaar toe te laten groeien. Daarom werd in 1939 ook het nieuwe gemeentehuis op Nerhoven gebouwd.
- Onder burgemeester Van Mierlo werd de knoop doorgehakt om het gemeentehuis naar Rijen te verplaatsen.

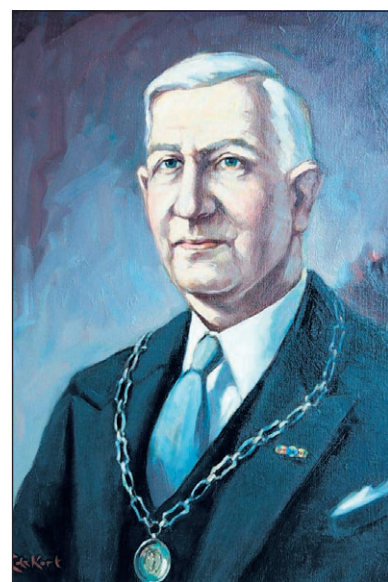

Burgemeester Sweens.

Open dag heemhuis

De burgemeesterskamer in het heemhuis aan de Nieuwstraat is deze zondag, 3 juni, voor het eerst open voor publiek. Tijdens de open dag kunnen bezoekers een kijkje nemen in het cachot en de garage met oude ambachten. Beide hebben een

make-over gekregen. Ook de heemtuin is weer te bezichtigen. Eveneens kunnen bezoekers de tentoonstelling over paardensport bekijken.

Het heemhuis is van 11.00 tot 17.00 uur geopend.



Proef met aandacht,
 geen mooier begin
 van de zomer!

Bezoek met je vrienden of familie de ongekend sfeervolle editie van Smaakvol Breda. Top restaurants bieden je heerlijke gerechten, prachtige wijnen en bijzondere proeverijen.

Onze line-up:

- Adoe Catering & Henri Bloem
- Asian Fusion Merlina
- Baroc (Cingel College)
- Cafés Richard
- Chocolat
- D&D
- Dickens & Jones
- Golden Tulip Keyser & Dare Wines
- Flesjewijn & Kastino
- Flinstering
- Frezzo
- Holland Casino
- Pasta en Pesto (Marktzicht)
- Olivier le Breton
- Peter Elbers & La Persistance
- Rhodos
- Samen Eten en Drinken (SED)
- Wijnhuis Oktober, Noordzee & Cookaholics
- Wolfslaar

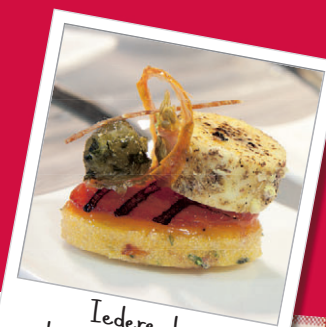

Iedere dag
 heerlijke gerechten



Eindelijk weer eens
 aandacht voor elkaar



Z'n 25 deelnemers
 staan voor u klaar!

1-2-3 juni Chassé Park
smaakvolbreda.nl

Toegang gratis

TIJDENS DE HZ OPEN AVOND DRAAIT HET OM JOU



NIEUW!
 Voorlichting voor ouders over:
 'Helpen bij studiekeuze'



www.hz.nl

OPEN AVOND 7 JUNI
 VAN 18.00 TOT 21.00 UUR

HZ UNIVERSITY
 OF APPLIED SCIENCES